



**NEW YORKER**  
*Dress for the man*

**NEW YORKER**

**NEW YORKER**

**SATURN**

0404 Zaanstoren,  
Zaandam

0404 Zaan tower,  
Zaandam

NETWORK OF BRANDS

**THE STING**

**dok**  
architecten



Photo: Arjen Schmitz

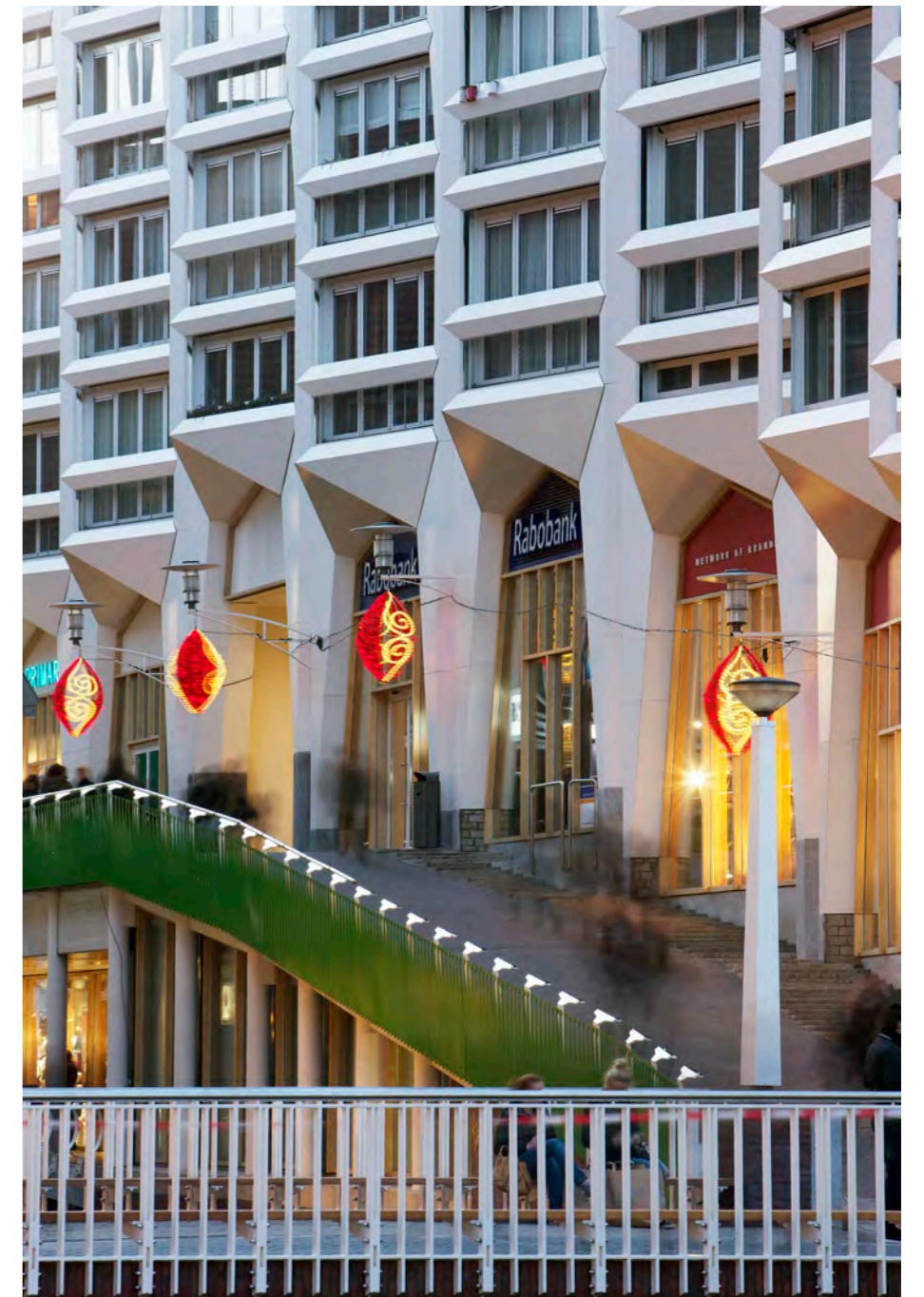
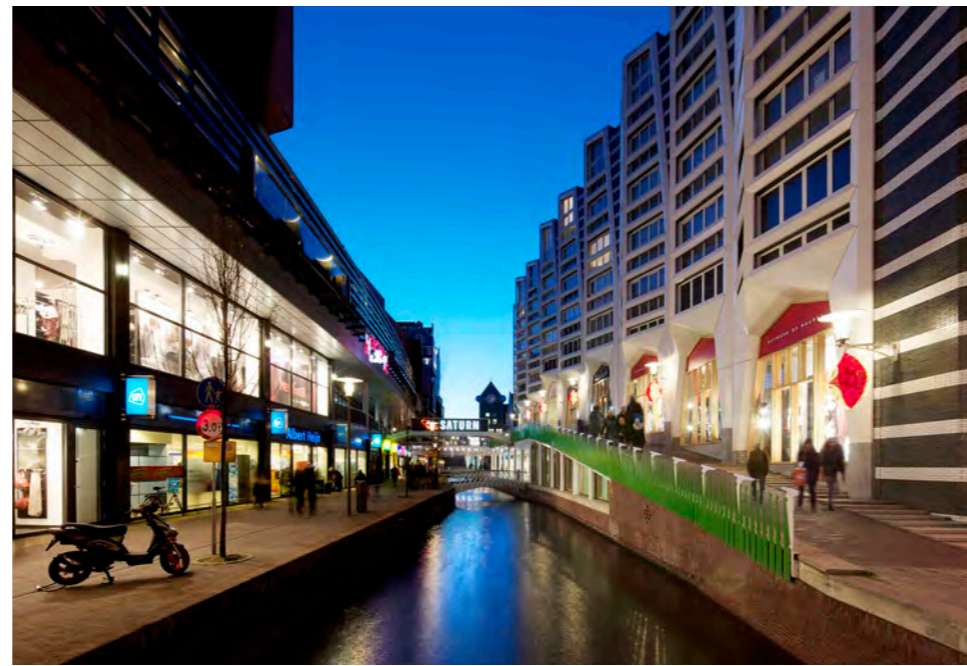

# ZAANS SILHOUET

**locatie:**

Ankersmidplein, Zaandam

**programma:**

Stallingsgarage, winkelruimte 5000 m<sup>2</sup>,  
54 koop of huur appartementen

**architect:**

Liesbeth van der Pol

**ontwerpteam:**

P. Cannon, M. Hardonk, A. Koch, R. Visser,  
J. Rombouts

**opdrachtgever:**

Molletjesveer bv, Wormerveer

**constructeur:**

IMD bv, Rotterdam

**aannemer bouwkundig:**

Heijmans IBC Bouw, Amsterdam

**start ontwerp:**

april 2004

**start uitvoering:**

maart 2009

**oplevering:**

2011

Om het centrum van Zaandam een nieuwe impuls te geven en de route naar het station te verbeteren ontwikkelde Sjoerd Soeters het masterplan Inverdan. De Zantoren neemt daarbinnen belangrijke positie in. Deze wordt verbouwd, door voor de voet een dubbele winkellaag te maken met riante woningen daarboven, en zal zo het centrum van het winkelgebied zijn.

Het ontwerp voor de gevels voor de zes lagen hoge voorbouw is geïnspireerd op de authentieke Zaanse huizen. Kenmerkend voor deze woningen zijn de 'voorzetgevels'. Deze gevels hebben een bijzondere maatverhouding en zijn altijd rijk gedecoreerd. Juist deze verhoudingen en decoraties zijn onderzocht en vormen de basis voor het ontwerp van de gevel van de voorbouw van de Zantoren. Als losse frames staan de gevels voor de woningen. De typische 'Zaanse kleuren', wit en groen, zijn toegepast in hout en baksteen. Zo wordt op deze manier een stukje authenticiteit teruggebracht in het centrum van Zaandam.

# ZAANS SILHOUETTE

To give a new impetus to the centre of Zaandam and improve the route to the station, Sjoerd Soeters developed the Inverdan master plan. The Zantoren occupies an important position in this. This will be converted by making two storeys of shops as the base, with spacious apartments above that, thus becoming the centre of the shopping area. The design for the façades of the six-storey frontage is inspired by traditional Zaandam houses. A hallmark of these homes are the 'screen façades'. These façades have special proportionate dimensions and are always richly decorated. Precisely these proportions and decorations have been researched and form the basis of the design for the Zantoren's front screen façade. The façades stand as separate frames in front of the apartments. The traditional Zaandam colour scheme in white and green has been adapted in wood and brick. This has brought a little bit of authenticity back into the centre of Zaandam.

**location:**

Ankersmidplein, Zaandam

**programme:**

Parking, shops 5000 m<sup>2</sup>, 54 apartments

**architect:**

Liesbeth van der Pol

**designteam:**

P. Cannon, M. Hardonk, A. Koch, R. Visser,  
J. Rombouts

**client:**

Molletjesveer bv, Wormerveer

**structural engineer:**

IMD bv, Rotterdam

**contractor:**

Heijmans IBC Bouw, Amsterdam

**start of design:**

April 2004

**start of construction:**

March 2009

**completion:**

2011



Zaandam | in the Netherlands

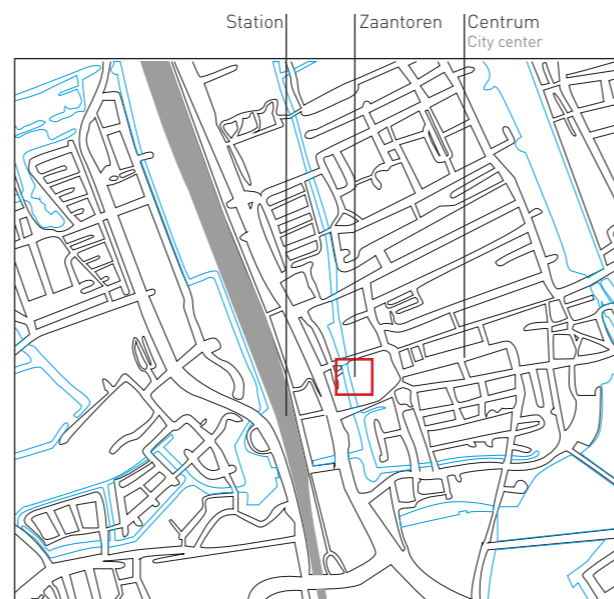

Zaandam

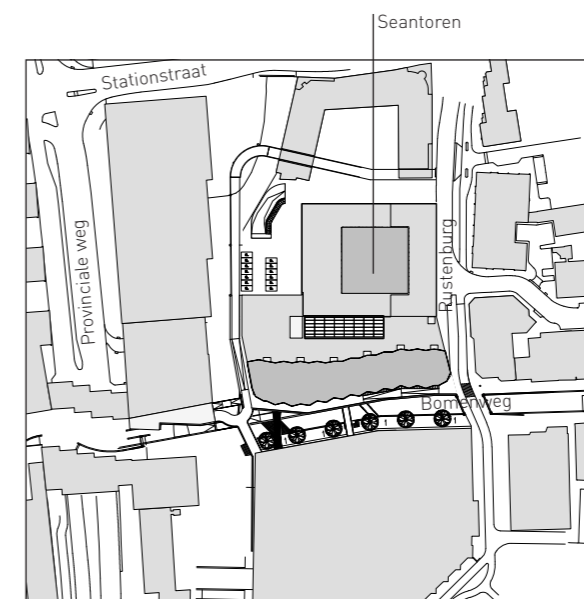

Zantoren | location

0404 Zantoren, Zaandam | 0404 Zantower, Zaandam



**Legenda:**  
 1. winkels  
 2. appartementen  
 3. daktuin

**Caption:**  
 1. shops  
 2. apartments  
 3. daktuin

**Plattegrond begane grond** | ground floor plan

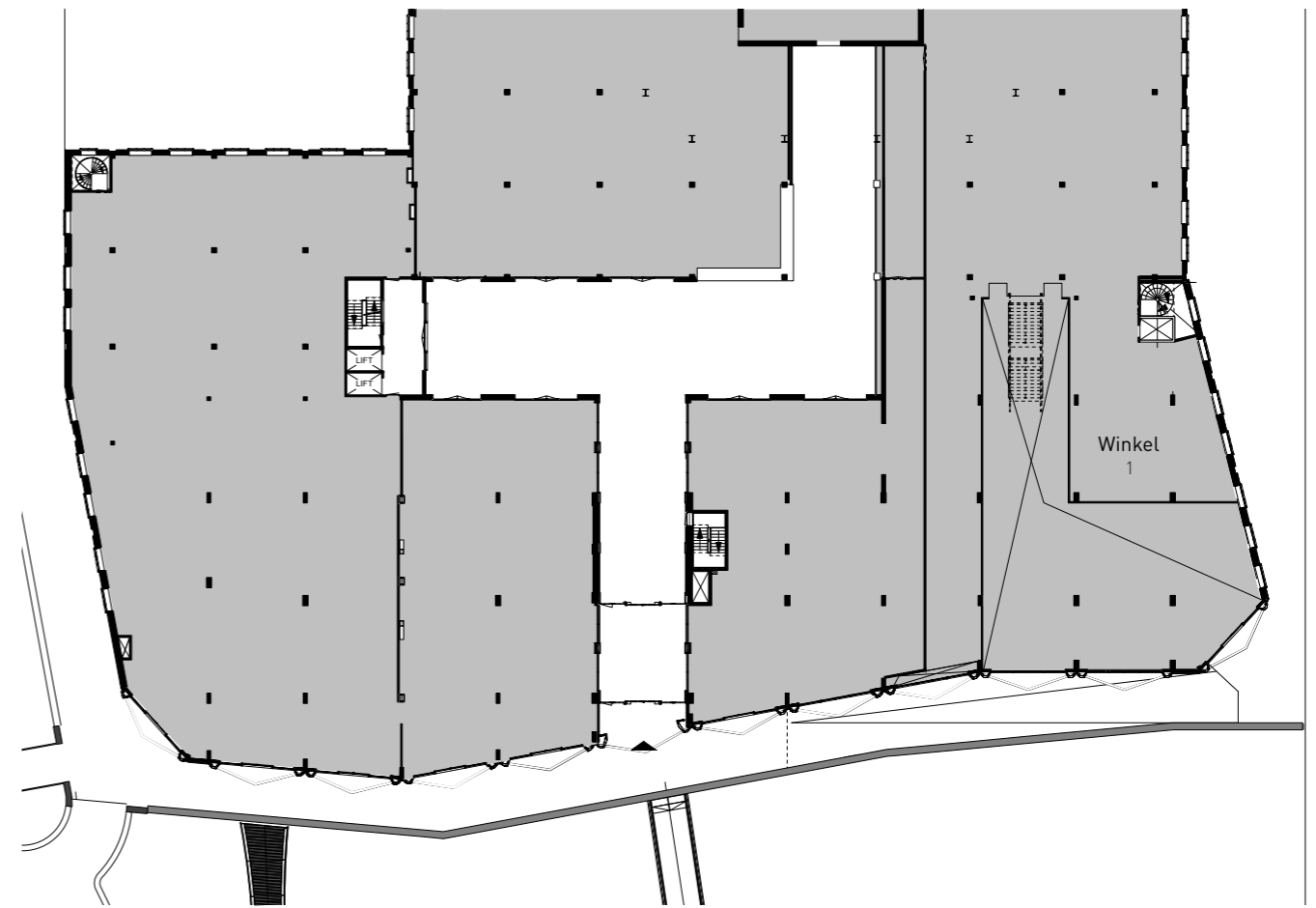

**Plattegrond eerste verdieping** | first floor plan



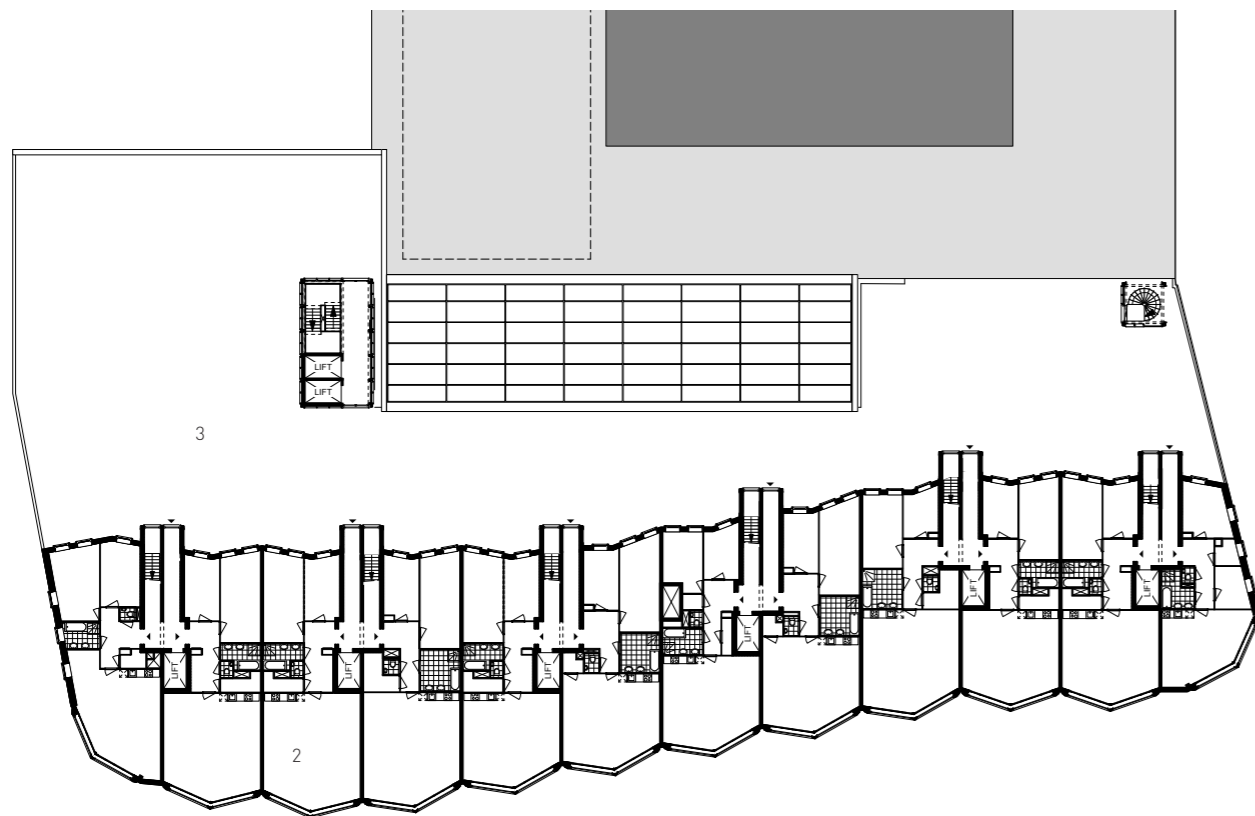

**Legenda:**  
 1. winkels  
 2. appartementen  
 3. daktuin

**Caption:**  
 1. shops  
 2. apartments  
 3. daktuin

Plattegrond derde verdieping | third floor plan

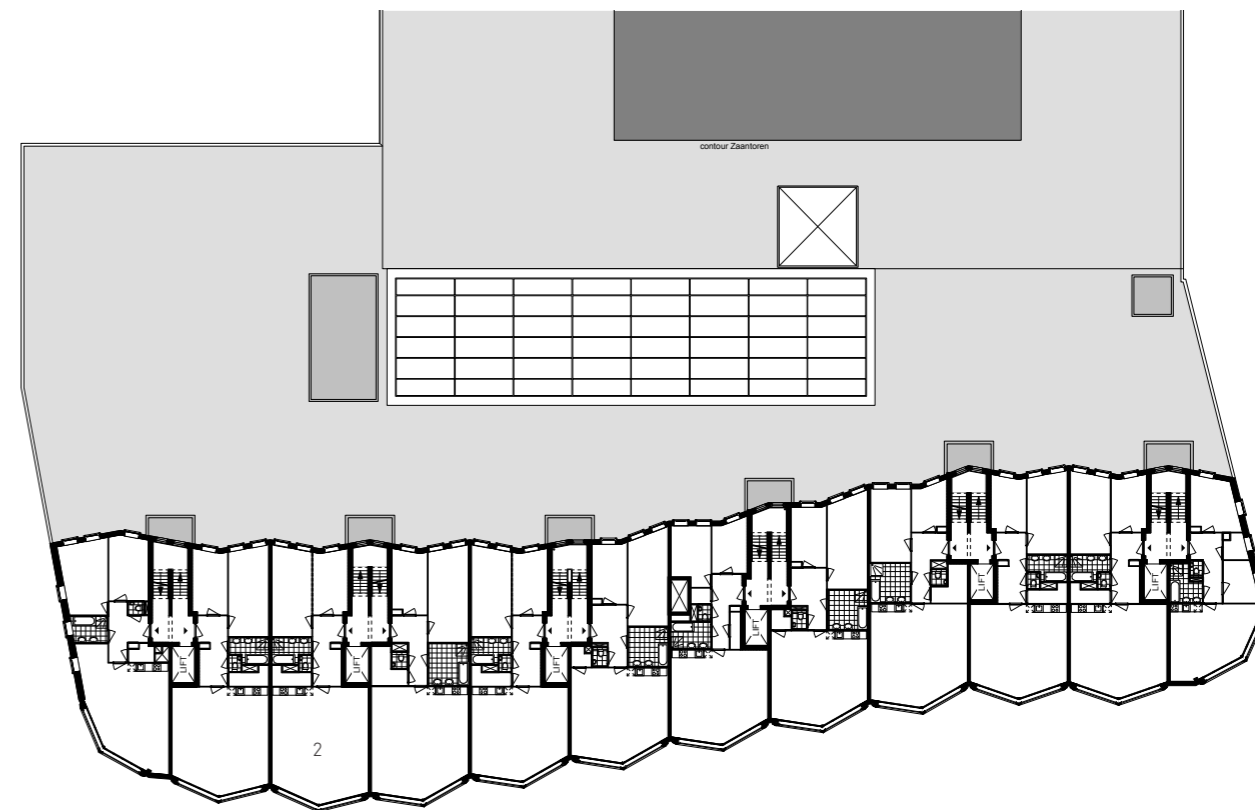

Plattegrond vierde-zevende verdieping | fourth-seventh floor plan



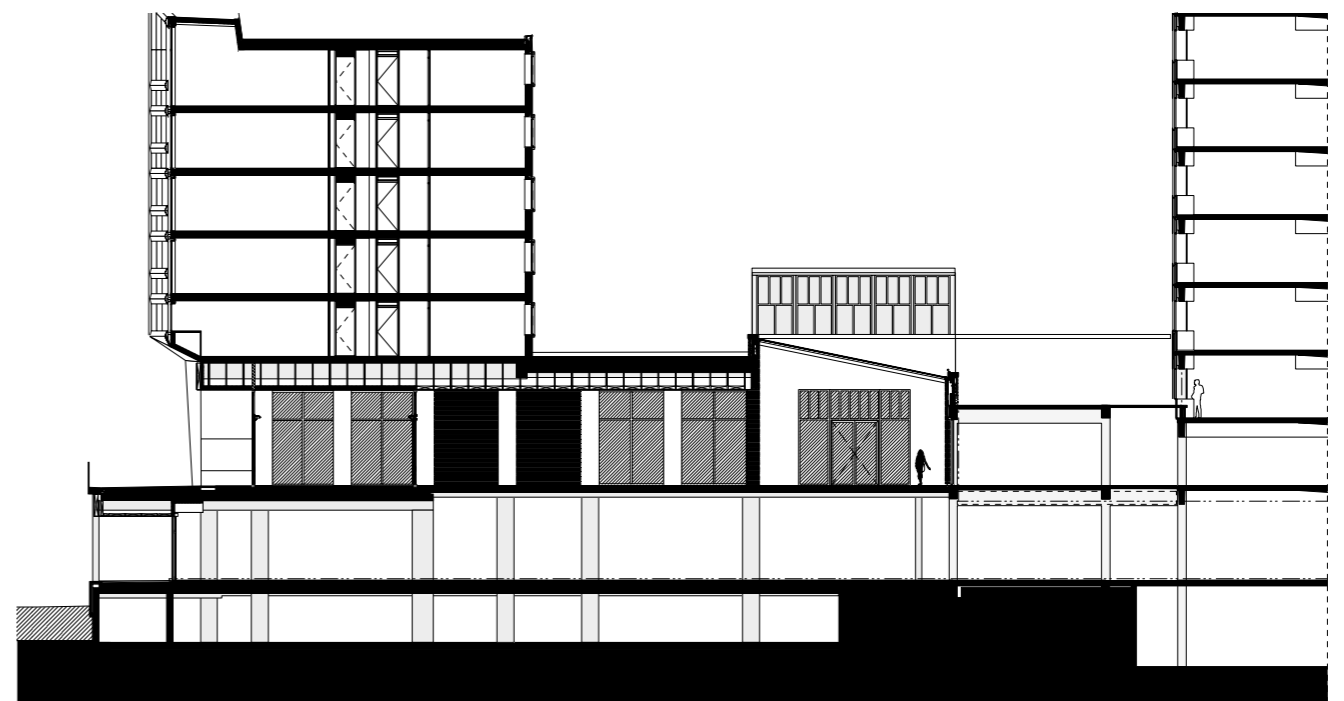
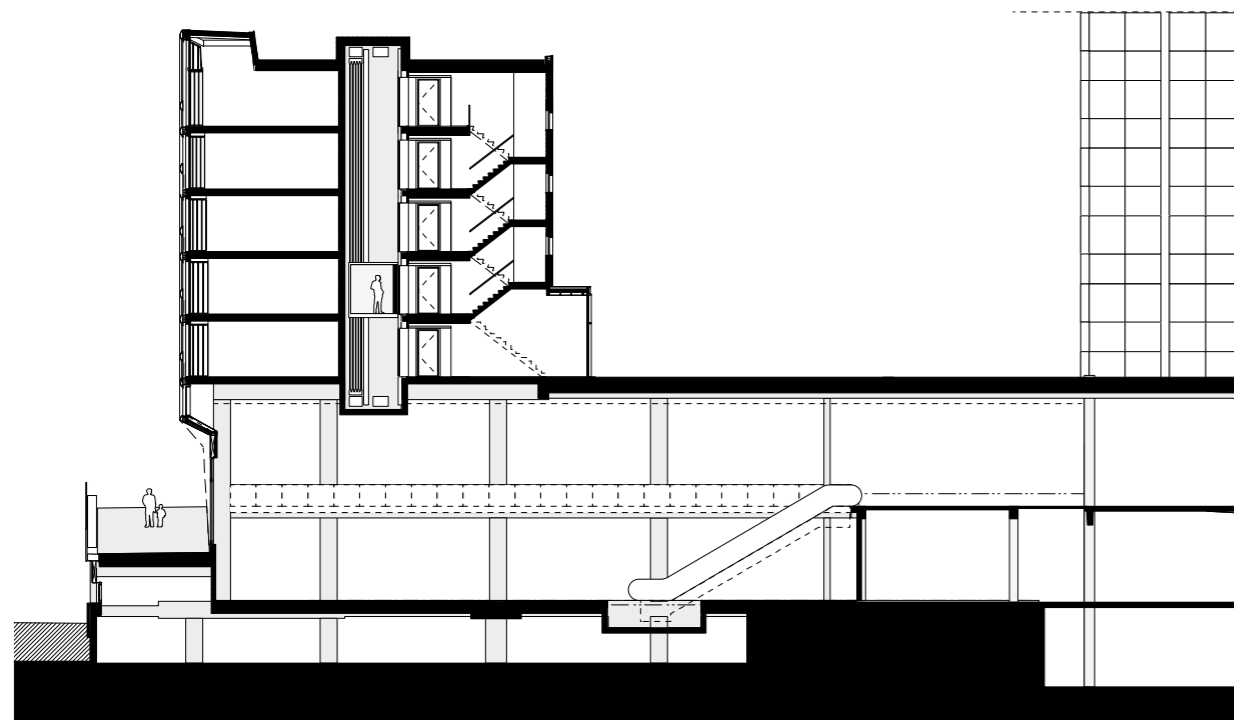

Dwarsdoorsnedes | cross sections

0404 Zantoren, Zaandam | 0404 Zantower, Zaandam

**dok**  
architecten

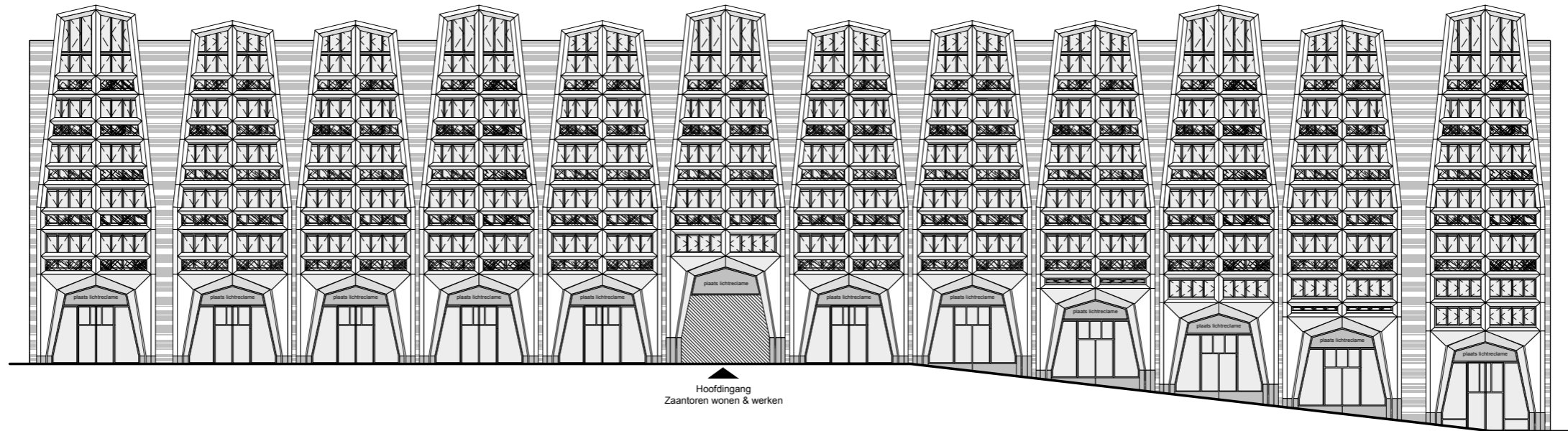

Zuidgevel | southfaçade

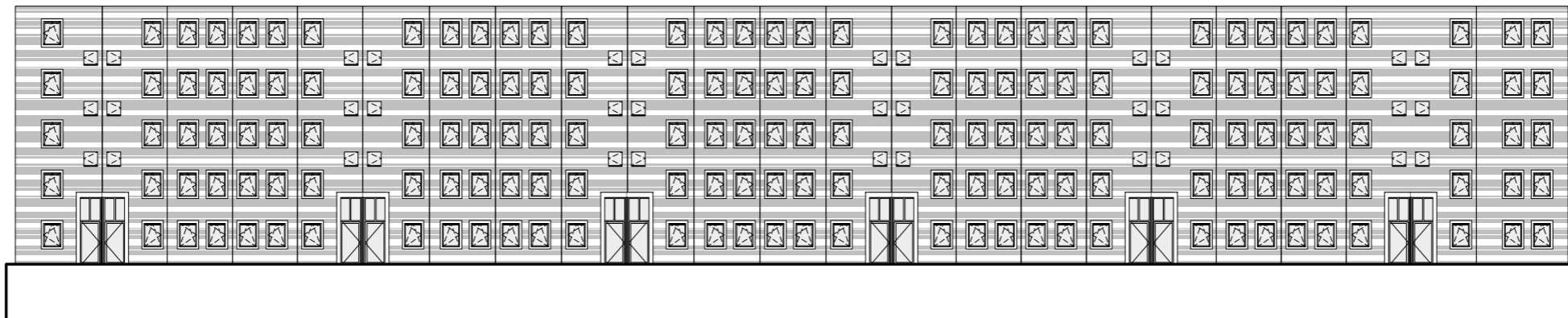

Noordgevel | northfaçade

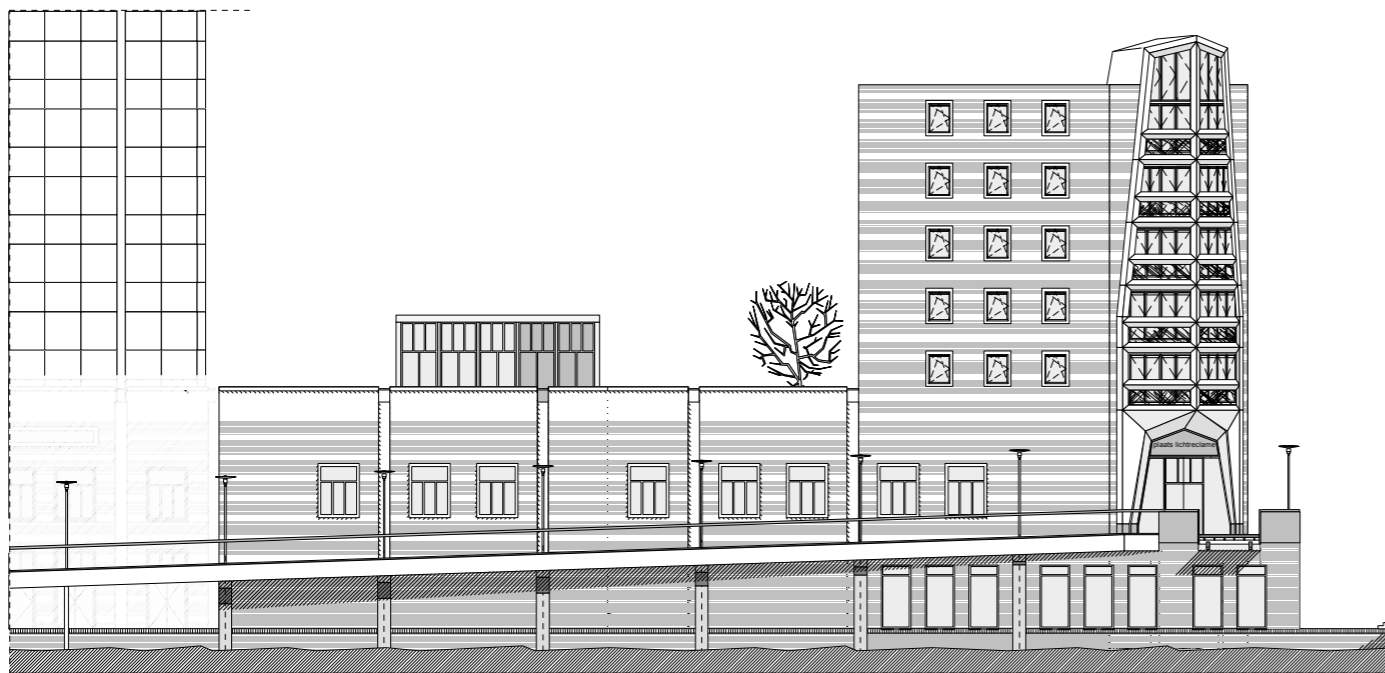

Westgevel | westfaçade



Oostgevel | eastfaçade





Photo: Arjen Schmitz



0404 Zaantoren, Zaandam | 0404 Zaantower, Zaandam

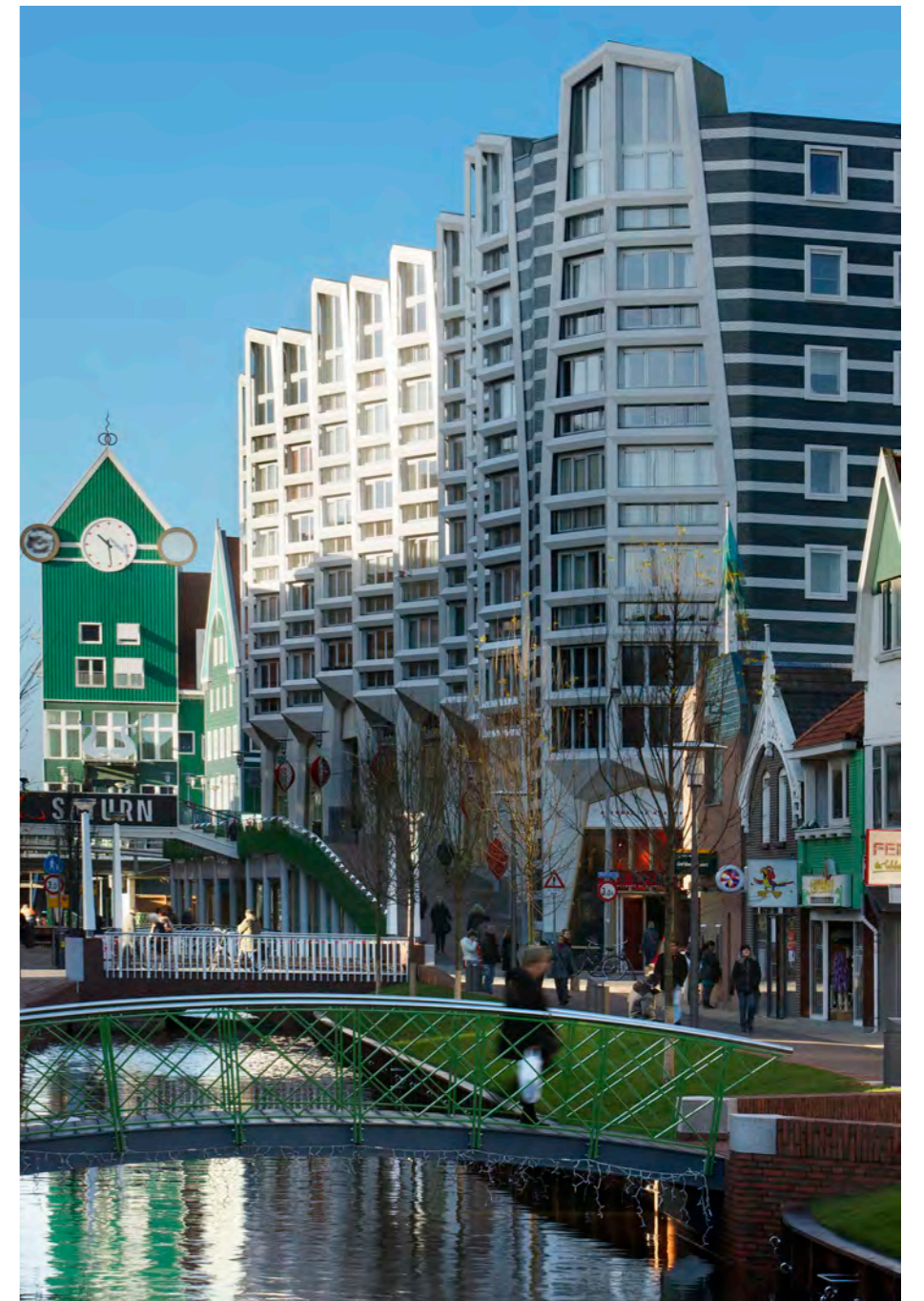
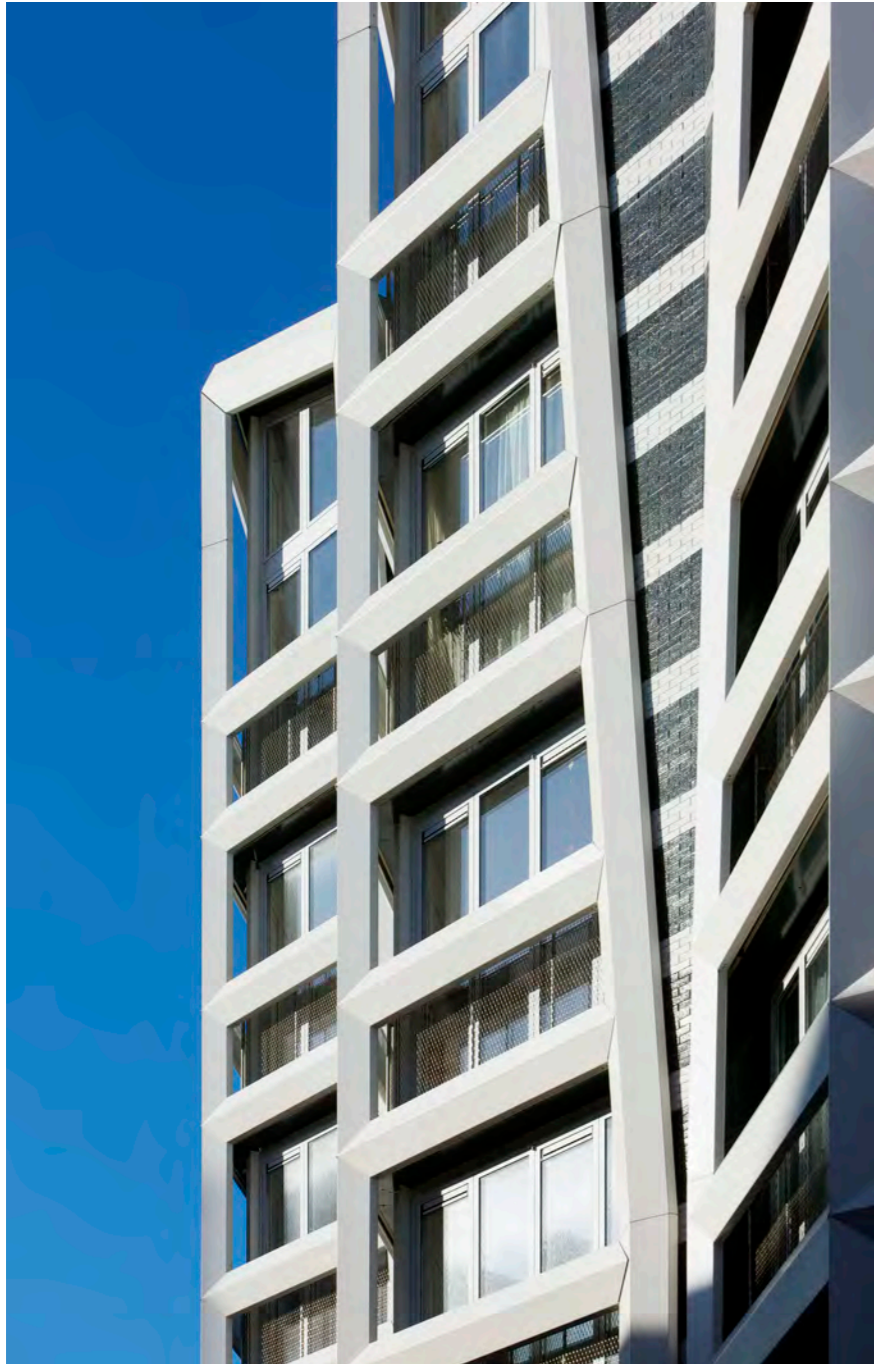

Photo: Arjen Schmitz

0404 Zantoren, Zaandam | 0404 Zantower, Zaandam



Aquarel: Liesbeth van der Pol

0404 Zantoren, Zaandam | 0404 Zantower, Zaandam